

Coordonate		Altimetrie	
km	metri	metri	metri
311841.100N	380609.389E	270.000	1.000
311836.707N	380637.305E	28.279	1.000
311851.188N	380582.949E	28.279	1.000
311841.100N	380609.389E	28.279	1.000
311836.707N	380637.305E	28.279	1.000
311851.188N	380582.949E	28.279	1.000
311841.100N	380609.389E	28.279	1.000
311836.707N	380637.305E	28.279	1.000
311851.188N	380582.949E	28.279	1.000

Coordonate		Altimetrie	
km	metri	metri	metri
311875.779N	380518.531E	270.000	1.000
311861.138N	380556.887E	41.056	1.000
311878.359N	380477.557E	41.056	1.000
311875.779N	380518.531E	41.056	1.000
311861.138N	380556.887E	41.056	1.000
311878.359N	380477.557E	41.056	1.000
311875.779N	380518.531E	41.056	1.000
311861.138N	380556.887E	41.056	1.000
311878.359N	380477.557E	41.056	1.000

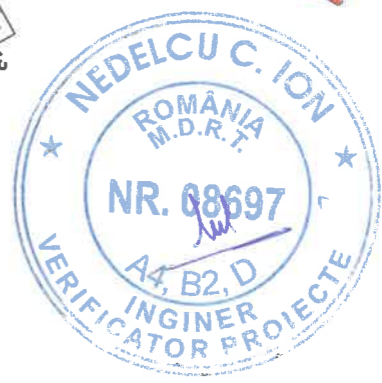

Verificator / Expert	Nume	Semnatura	Cerinta	Referat / expertiza : nr. / data	
S.C. "MAN-SAN" S.R.L. SLATINA - OLT				Beneficiar:	Comuna Terpezita, judetul Dolj
Proiect nr. 207					
Specificatie	Nume	Semnatura	Scara 1:500	Titlu proiect: Modernizare DC 102 in comuna Terpezita, judetul Dolj	
SEF PROIECT	Ing. Gorunescu V.			Faza P.th.+D.e.	
PROIECTAT	Ing. Gorunescu V.		Data 2020	Titlu plansa: Plan de situatie	
DESENAT	Ing. Maican F.			Nr. plansa 2 02	

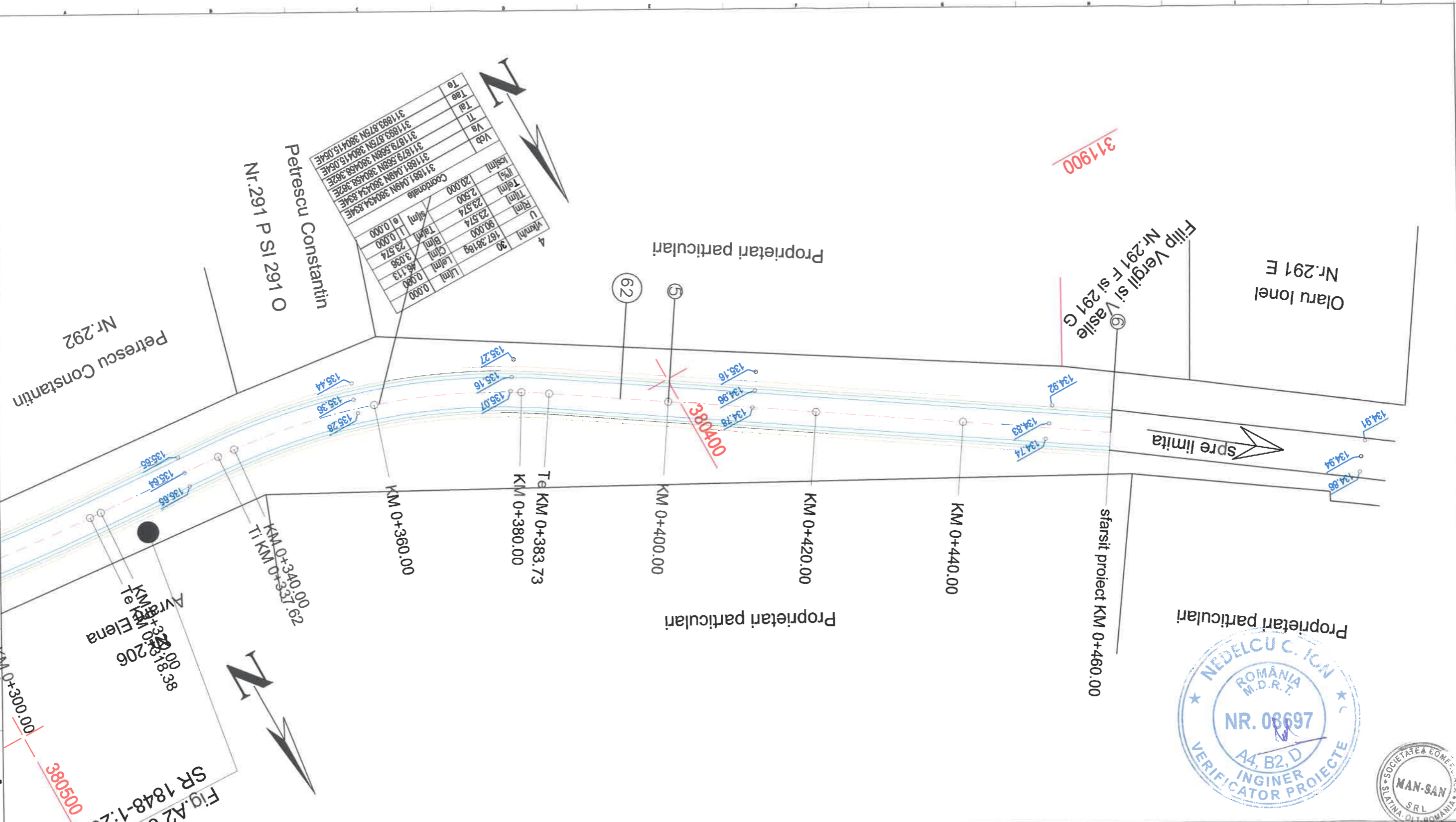

Verificator / Expert	Nume	Semnatura	Cerinta	Referat / expertiza : nr. / data	
				Beneficiar:	Comuna Terpezita, judetul Dolj
				Proiect nr.	207
Specificatie	Nume	Semnatura	Scara 1:500	Titlu proiect:	Modernizare DC 102 in comuna Terpezita, judetul Dolj
SEF PROIECT	Ing. Gorunescu V.	<i>[Signature]</i>		Faza	P.th.+D.e.
PROIECTAT	Ing. Gorunescu V.	<i>[Signature]</i>	Data 2020	Titlu plansa:	Plan de situatie
DESENAT	Ing. Maican F.	<i>[Signature]</i>		Nr. plansa	2 03

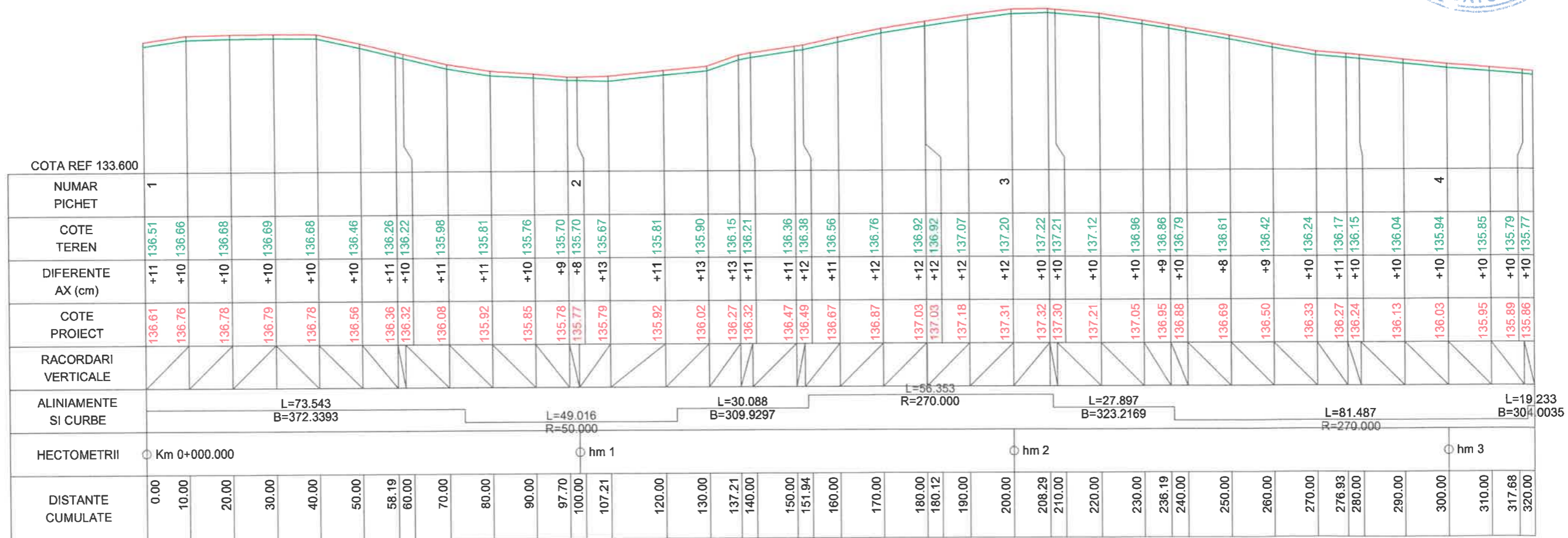
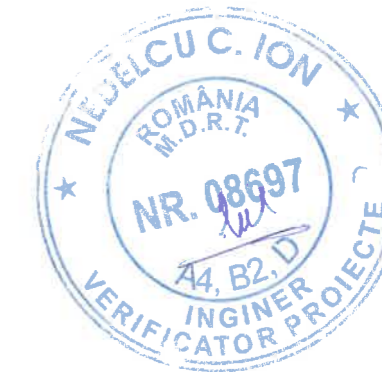

PROFIL LONGITUDINAL AX DC102 DE LA 0.000 LA 320.000 SCARA : ORIZ 1 :1000 VERT 1 :100

AX DC102

Verificator / Expert	Nume	Semnatura	Cerinta	Referat / expertiza : nr. / data
				Beneficiar: Comuna Terpezita, judetul Dolj
SEF PROIECT	Ing. Gorunescu V.		Scara 1:100	Titlu proiect: Modernizare DC 102 in comuna Terpezita, judetul Dolj
PROIECTAT	Ing. Gorunescu V.		1:1000	
DESENAT	Ing. Maican F.		Data 2020	Titlu plansa: Profil longitudinal
				Proiect nr. 207
				Faza P.th.+D.e.
				Nr. plansa 3 01

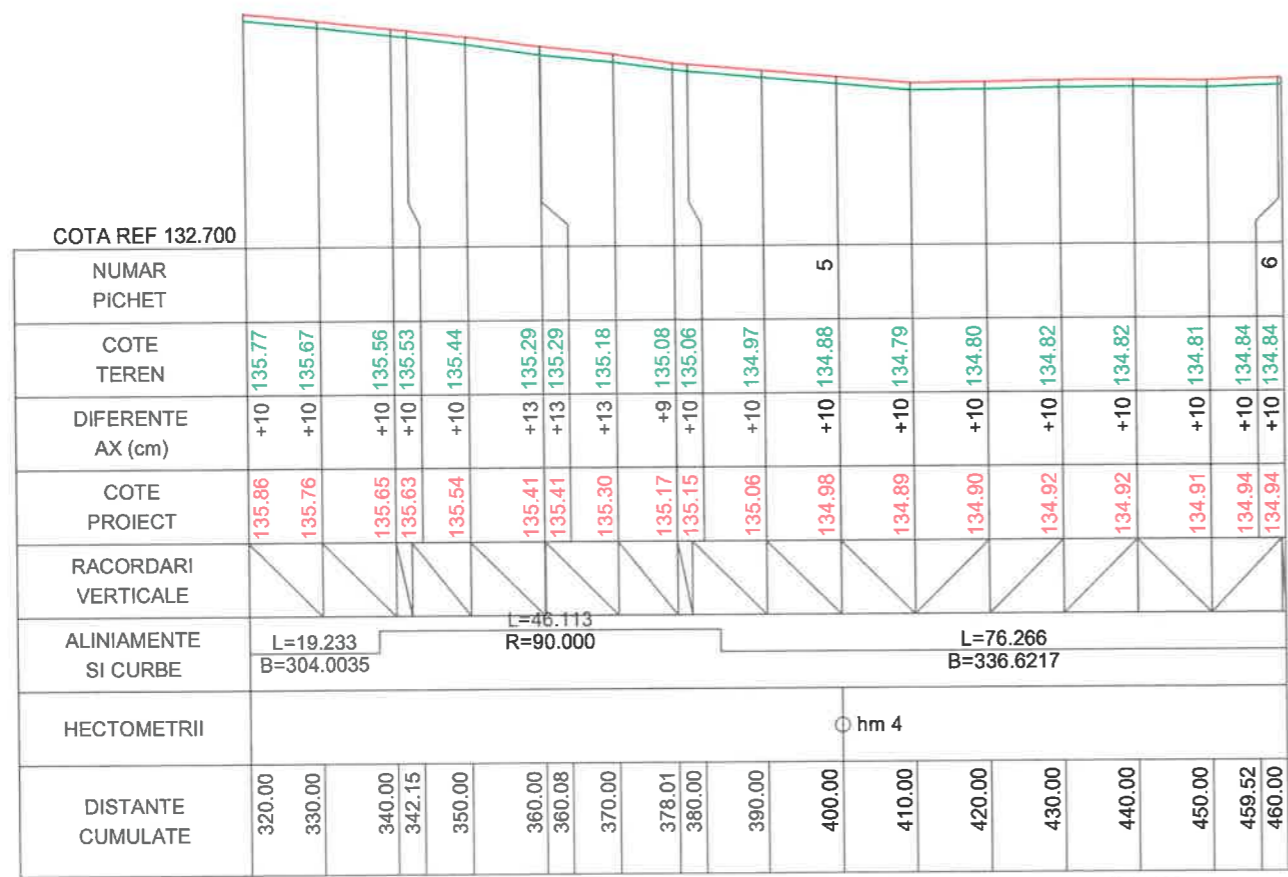

PROFIL LONGITUDINAL AX DC102 DE LA 320.000 LA 459.998 SCARA : ORIZ 1 :1000 VERT 1 :100
AX DC102

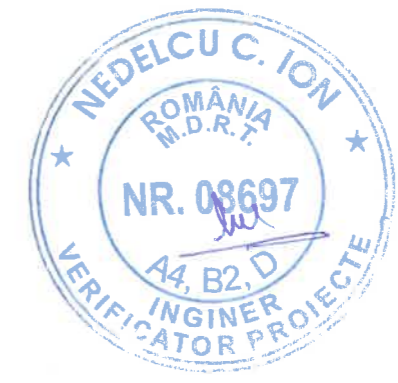

Verificator / Expert	Nume	Semnatura	Cerinta	Referat / expertiza : nr. / data	
				Beneficiar:	Comuna Terpezita, judetul Dolj
Specificatie SEF PROIECT Ing. Gorunescu V.				Scara 1:100 1:1000	Titlu proiect: Modernizare DC 102 in comuna Terpezita, judetul Dolj
PROIECTAT Ing. Gorunescu V.					
DESENAT Ing. Maican F.				Data 2020	Titlu plansa: Profil longitudinal
					Faza P.th.+D.e. Nr. plansa 3 02

COTA REF 134.100						
COTE PROIECT						
COTE TEREN	135.74	135.70	135.68	135.67	135.77	135.86
DISTANTE	-3.85	-2.85	-2.50	-2.00	0.00	2.00
						2.50
						2.85

2
KM 100,00
AX DC102

COTA REF 134.400						
COTE PROIECT						
COTE TEREN	136.00	135.98	135.98	135.97	136.03	135.98
DISTANTE	-3.85	-2.85	-2.50	-2.00	0.00	2.00
						2.50
						2.85

4
KM 300,00
AX DC102

COTA REF 135.000						
COTE PROIECT						
COTE TEREN	136.48	136.58	136.57	136.56	136.61	136.56
DISTANTE	-3.85	-2.85	-2.50	-2.00	0.00	2.00
						2.50
						2.85

1
KM 0,00
AX DC102

COTA REF 135.700						
COTE PROIECT						
COTE TEREN	137.29	137.27	137.27	137.26	137.31	137.26
DISTANTE	-3.85	-2.85	-2.50	-2.00	0.00	2.00
						2.50
						2.85

3
KM 200,00
AX DC102



Verificator / Expert	Nume	Semnatura	Cerinta	Referat / expertiza : nr. / data	
S.C. "MAN-SAN" S.R.L. SLATINA - OLT				Beneficiar:	Comuna Terpezita, judetul Dolj
Specificatie	Nume	Semnatura	Scara 1:100	Titlu proiect:	Modernizare DC 102 in comuna Terpezita, judetul Dolj
SEF PROIECT	Ing. Gorunescu V.				Faza P.th.+D.e.
PROIECTAT	Ing. Gorunescu V.		Data 2020	Titlu plansa:	Profile transversale
DESENAT	Ing. Maican F.				Nr. plansa 4 01

COTA REF 133.300		2.5%		-2.5%	
COTE PROIECT		134.42		134.94	
COTE TEREN		134.92	134.91	134.84	134.85
DISTANTE		-2.85	-2.74	-2.50	-2.00

6
KM 460,00
AX DC102

COTA REF 133.300		2.5%		-2.5%	
COTE PROIECT		134.46	135.01	134.98	134.93
COTE TEREN		135.06	135.03	134.88	134.91
DISTANTE		-3.85	-2.85	-2.50	-2.00

5
KM 400,00
AX DC102



Verificator / Expert	Nume	Semnatura	Cerinta	Referat / expertiza : nr. / data	
	S.C. "MAN-SAN" S.R.L. SLATINA - OLT			Beneficiar:	Comuna Terpezita, judetul Dolj
SEF PROIECT	Ing. Gorunescu V.		Scara 1:100	Titlu proiect:	Modernizare DC 102 in comuna Terpezita, judetul Dolj
PROIECTAT	Ing. Gorunescu V.		Data 2020	Titlu plansa:	Profile transversale
DE SENAT	Ing. Maican F.				Nr. plansa 4 02

Proiect nr. 207

Faza P.th.+D.e.

Nr. plansa 4 02

Detaliu

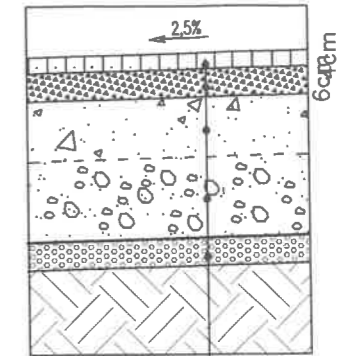

PROFIL TRANSVERSAL TIP

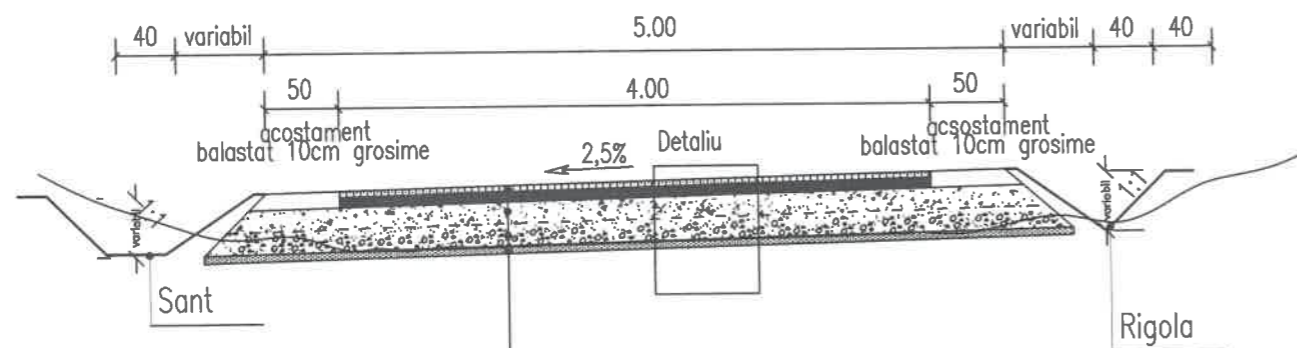

Strat de uzura din BA 16; 4 cm grosime cf. SR EN 13108-1/2006+A1
Strat de legatura din BADPS 22,4; 6 cm grosime cf. SR EN 13108-1/2006+A1
Strat fundatie piatra sparta 15 cm grosime cf. (STAS 6400/84, SR EN 13242+A1)
Strat fundatie balast 20 cm grosime cf. (STAS 6400/84, SR EN 13242+A1)
Strat de forma min. 10cm grosime conf. STAS 12253-84(din materiale granulare recuperate)

Strat de uzura din BA 16; 4 cm grosime cf. SR EN 13108-1/2006+A1
Strat de legatura din BADPS 22,4; 6 cm grosime cf. SR EN 13108-1/2006+A1
Strat fundatie piatra sparta 15 cm grosime cf. (STAS 6400/84, SR EN 13242+A1)
Strat fundatie balast 20 cm grosime cf. (STAS 6400/84, SR EN 13242+A1)
Strat de forma min. 10cm grosime conf. STAS 12253-84(din materiale granulare recuperate)

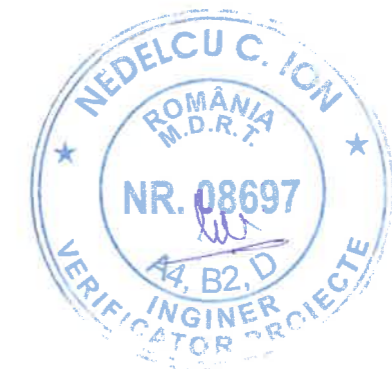

Nota: Profilele transversale tip se aplica:

- A. sectiunea din stanga pe zonele cu rigola(sant) din pamant sau racordarea la cele existente acolo unde limita dintre proprietati nu permite sectiune de sant
- B. sectiunea din dreapta pe zonele cu santuri de pamant sau racordarea la cele existente

Verificator / Expert	Nume	Semnatura	Cerinta	Referat / expertiza : nr. / data	
S.C. "MAN-SAN" S.R.L. SLATINA - OLT				Beneficiar:	Comuna Terpezita, Judetul Dolj
Specificatie	Nume	Semnatura	Scara 1:50	Titlu proiect:	Modernizare DC102 in comuna Terpezita, jud. Dolj
SEF PROIECT	Ing. Gorunescu V.	<i>[Signature]</i>			Faza D.A.L.I.
PROIECTAT	Ing. Gorunescu V.	<i>[Signature]</i>	Data 2020	Titlu plansa:	Profil transversal tip
DESENAT	Ing. Maican F.	<i>[Signature]</i>			Nr. plansa 5 / 00